

# VIAJES ESQUÍ

## MASELLA 28.12- 03.01

### MASELLA FIN DE AÑO

La unión de Masella y La Molina forman el dominio de Alp 2.500, el segundo más grande de España. Cuenta con modernas instalaciones, grandes zonas de principiantes y grandes pistas azules, rojas y negras.



#### HOTEL ALP MASELLA\*\*\*

Este hotel está situado frente a las pistas de Masella a escasos metros de la zona de debutantes y remontes. Ideal para familias. Todas las comidas son tipo buffet.

#### Dispone de:

- Piscina interior
- Gimnasio
- Sala de juegos, cine, TV.
- Discoteca.

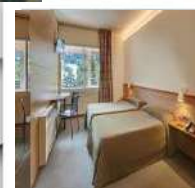

### PRECIOS

Los precios **no incluyen seguro**, recomendamos la contratación de un seguro de accidentes.

#### ADULTOS

**649€**

#### 3º Y 4º ADULTO

**529€**

#### NIÑOS 7-11

**359€**

#### NIÑOS 4-6

**269€**

#### NIÑOS 12

**399€**

#### INCLUYE:

- 6 noches alojamiento MP
- 5 días forfait Alp Alp 2.500
- Guía y vehículo de apoyo
- Animación niños tarde
- Niños 0-3 años gratis
- Cena y cotillón Nochevieja.
- No incluye tasas 3€/adulto

#### SERVICIOS OPCIONALES

Alquiler adulto	110€
Alquiler niño 7-11	88€
Alquiler niño 0-6	47€
Seguro de accidentes	<b>25€</b>
Seguro de anulación	12€

#### CLASES

Adulto 8 horas (2h/día)	<b>98 €</b>
niños 7-13 años (todo el día)	<b>198 €</b>
Niños 4-6 años todo el día	<b>298€</b>

Comida pista niños con clases 24€

\*Adultos 4 a 10 alumnos por grupo. Con 3 personas, 1 hora al día. Niños de 7 a 13 años 8 a 10 alumnos por grupo. Niños 4-6 años 4 a 5 alumnos por grupo Grupo sujeto a número mínimo de participantes. Consúltanos.



### Contáctanos

Tel: 91 714 06 36 · Fax: 91 714 06 47

info@clubnoroeste.es · www.clubnoroeste.com

**SKI CLUB  
NOROESTE**

# CONDICIONES DE RESERVA Y ANULACIÓN

## RESERVA

La reserva será confirmada al efectuar el pago del 30% del total, 15 días antes de la salida se abonará el importe restante.

## CONDICIONES DE ANULACIÓN EN CASO DE FALTA DE NIEVE

La anulación del viaje por falta de nieve se determinará unos 10 días antes de la salida del mismo. En caso de que la situación de nieve de la estación y las previsiones meteorológicas no garantice la apertura de al menos el 30% de la estación, Ski Club Noroeste decidirá la anulación del viaje. Los gastos de anulación serán 30 euros.

## CANCELACIÓN POR PARTE DEL CLIENTE

Debido a las rigurosas y especiales condiciones de anulación marcadas por los alojamientos y las estaciones de esquí así como las condiciones de contratación del transporte, los gastos de anulación por cualquier causa, serán las siguientes:

- Desestimiento o anulación con **mas de 30 días de antelación a la fecha de salida, 20 euros.**
- Desestimiento o anulación **entre 29 y 15 días de antelación a la fecha de salida, el 50% del importe total.**
- Desestimiento o anulación **entre 14 y 0 días de antelación a la fecha de salida, el 100% del importe total.**
- **El abandono del viaje o del alojamiento durante el tiempo previsto, no da derecho a devolución alguna,** cualquier que sea la causa que lo produzca.

## Contáctanos

Tel: 91 714 06 36 • Fax: 91 714 06 47

info@clubnoroeste.es • www.clubnoroeste.com

 **SKI CLUB  
NOROESTE**