

CAMPAMENTO DE



# Verano

• 2025 •

NAVATORMES ENGLISH CAMP

 917 14 06 36



**natuaventura**  
OCIO Y TIEMPO LIBRE

[natuaventura.com](https://natuaventura.com)

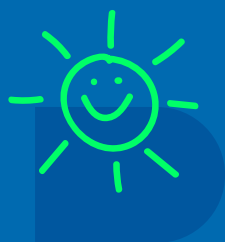

## EXPERIENCIA

Cumplimos 20 años organizando campamentos de verano. Cada año más de 2.000 niños disfrutan de nuestros campamentos de verano.

**¡Gracias por vuestra confianza!**



## COMUNICACIÓN

Contamos con un amplio equipo de oficina en Madrid que os ayudará con cualquier duda que tengáis. **Durante el campamento tenéis un teléfono disponible las 24h.**



## NUESTRO EQUIPO

**Nuestro equipo de monitores cuenta con amplia experiencia** y nos enorgullece poder decir que gran parte son antiguos acampados que se forman y siguen con nosotros.



## RESERVA ONLINE

**Puedes hacer tu reserva y pagar online.** Nosotros nos encargamos de todo. Recibiras e-mails con los detalles del campamento y cualquier información necesaria se te comunicará por e-mail y sms.



## DIETAS Y MEDICINAS

Si tu hijo necesita una dieta especial, toma una medicina de forma habitual o similar, no te preocupes. **Contamos con un amplio equipo para poder atenderle como en casa.**



# Contenido

|                            |    |
|----------------------------|----|
| Introducción               | 4  |
| Servicios                  | 5  |
| Nuestro equipo             | 6  |
| ¿Dónde estamos?            | 7  |
| Salidas y llegadas         | 8  |
| Entorno e instalaciones    | 9  |
| Organización               | 11 |
| Programa de actividades    | 12 |
| Planning                   | 13 |
| Preguntas frecuentes       | 14 |
| Listado de material        | 16 |
| Condiciones de cancelación | 17 |
| Normativa general          | 18 |





# Introducción

Descubre nuestro Campamento de Verano de Multiaventura y Montaña en Inglés en Ávila, una experiencia única en plena Sierra de Gredos, donde la aventura, la naturaleza y el aprendizaje del inglés se combinan de forma dinámica y divertida. Aquí, cada actividad se desarrolla íntegramente en inglés, con la guía de monitores titulados y nativos, quienes fomentan la comunicación en el idioma tanto en la rutina diaria como en la explicación de las actividades, logrando una inmersión lingüística natural y efectiva.

El campamento cuenta con dos turnos, del 1 al 14 de julio y del 17 al 29 de julio, y está diseñado para niños y niñas de 7 a 17 años procedentes de toda España.

A lo largo de su estancia, los participantes viven una auténtica aventura en la naturaleza, disfrutando de un programa lleno de actividades emocionantes. Realizamos rutas de senderismo por la montaña, vivac bajo un cielo estrellado, baños en piscinas naturales y circuitos de aventura que incluyen tirolinas, tiro con arco y paseos a caballo. Además, organizamos grandes juegos, gymkhanas temáticas y veladas nocturnas que garantizan diversión y nuevos retos cada día.

Todo esto tiene lugar en un entorno natural inigualable, donde el aprendizaje del inglés se produce de forma espontánea y entretenida, permitiendo a los acampados mejorar su fluidez en el idioma sin esfuerzo, mientras crean recuerdos inolvidables y forjan nuevas amistades.



## DATOS GENERALES

### UBICACIÓN

Navarredonda de Gredos Ávila

### FECHAS

2/14 Julio  
17/29 Julio

### EDADES

**7 a 17 años**  
Divididos en grupos por edad

### PRECIOS

1ª Quincena: **598€**  
2ª Quincena: **588€**

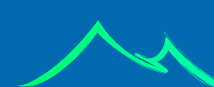





# Servicios



## COORDINADORES

Personas con amplia experiencia y formación. Encargados del correcto desarrollo de todo el campamento 24h.



## MONITORES 24H

Equipo monitores de tiempo libre titulados, **encargado las 24 horas de atender, divertir y cuidar a nuestros campados.**

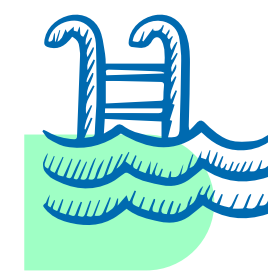

## ACTIVIDADES

**Actividades para todo el día, adaptadas a cada edad.** Todas las actividades están incluidas. No hay nada extra u opcional.



## ALOJAMIENTO

**Alojamiento con pensión completa,** habitaciones en tipis de 4 a 5 plazas.



## MATERIALES

Todo el material necesario para el desarrollo de las actividades del campamento.



## SEGUROS

Seguros de responsabilidad civil, de accidentes. Seguro de cancelación opcional.



## TELÉFONO

**Teléfono de emergencia 24h,** para cualquier incidencia. Tenemos teléfonos gratuitos para que los niños puedan llamar a casa cada 3-4 días.



## TRANSPORTE

Transporte para las excursiones. Transporte en autobús al campamento opcional.



## EMERGENCIAS

**El campamento cuenta con botiquín, un vehículo de apoyo las 24 horas** y está situado próximo al centro de salud y el hospital.

No hay actividades opcionales pero si recomendamos una pequeña cantidad de dinero de bolsillo para poder comprar puntualmente en las excursiones un helado, chucherías o similar.

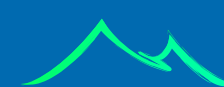





## Nuestro Equipo

Natuaventura tiene 20 años de experiencia, somos líderes a nivel nacional en la organización de campamentos de verano. Esto nos ayuda a contar con un equipo de monitores con gran experiencia en el ocio y tiempo libre. Organizamos actividades para niños y niñas durante todo el año, lo que nos permite tener equipos con continuidad.

Una gran parte de nuestro equipo son antiguos acampados que se han formado para seguir con nosotros.



### ✓ PROFESIONALIDAD

Coordinadores y monitores de ocio y tiempo libre formados y titulados.

### ✓ EXPERIENCIA

Trabajamos organizando actividades todo el año.

### ✓ METODOLOGÍA

Actividades seguras, divertidas y con las que disfrutar todo el año.

### ✓ DINAMIZACIÓN

Actividades y programas adaptados a cada participante.

### ✓ ORGANIZACIÓN

Amplio equipo de coordinación encargado de la organización.

### ✓ RESOLUCIÓN

Contamos con medios para hacer frente a cualquier imprevisto.



# ¿Dónde estamos?

## NAVATORMES

Las instalaciones de Navatormes se encuentran en un enclave privilegiado, a tan solo cinco minutos de Navarredonda, en pleno corazón de la Sierra de Gredos. Este espacio municipal ha sido diseñado específicamente para la realización de campamentos de verano, lo que nos permite contar con un entorno completamente adaptado a nuestras necesidades. Rodeado de majestuosos bosques y con el río Tormes fluyendo a su lado, Navatormes ofrece el escenario perfecto para una experiencia de naturaleza y aventura, con piscinas naturales y amplias zonas al aire libre donde los participantes pueden disfrutar al máximo de cada actividad.

El campamento dispone de tres edificios principales, que garantizan comodidad y funcionalidad durante toda la estancia. Contamos con un bloque de baños equipado con aseos y duchas individuales, un comedor cubierto que también funciona como sala multiusos y una sala de monitores donde almacenamos el material y gestionamos la cocina, donde preparamos comida casera para los acampados.

Además, en una amplia parcela al aire libre instalamos los tipis, un espacio emblemático del campamento que fomenta la convivencia en un entorno natural. Aquí también realizamos numerosas actividades y dinámicas que refuerzan el espíritu de aventura.

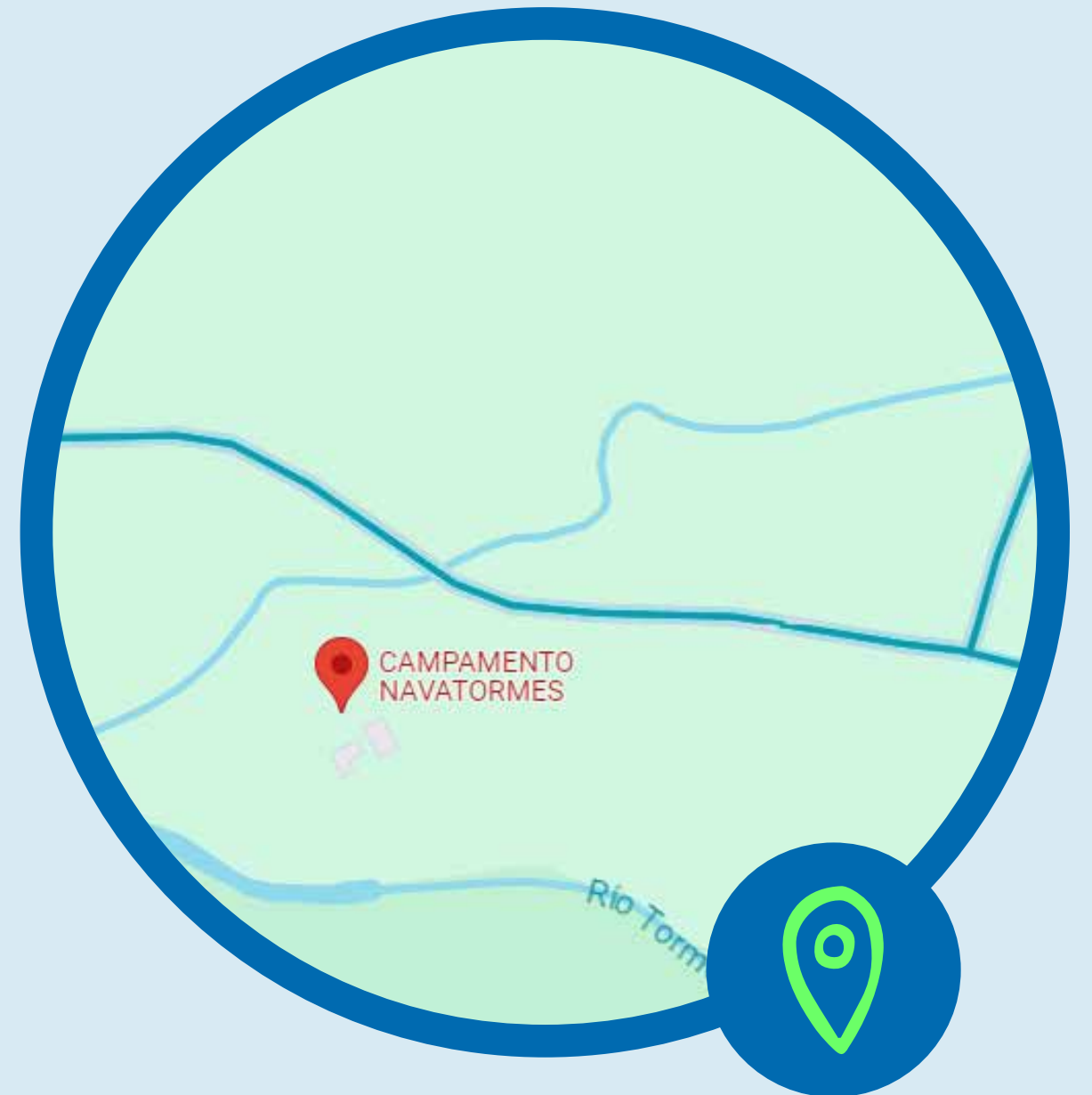

### DIRECCIÓN

Navarredonda de Gredos - Ávila

## CAMPAMENTO DE NAVATORMES ENGLISH

### SALIDA

**PRIMER TURNO:** 2 de Julio

**PRIMER TURNO:** 17 de Julio

 **Lugar de Salida:** Madrid, Parking del Civitas Metropolitano-Avda. Luis Aragonés nº4.

 **Hora:** 10:00 h.

 **Lugar de Salida:** Las Rozas, Travesía de Navalcarbón, parking del recinto ferial frente al polideportivo de Navalcarbón.

 **Hora:** 11:00 h.

 **Dirección de Campamento:** Navatormes, Aula de la naturaleza- Navarredonda de Gredos, Ávila.

 **Hora:** 13:00 h.

**NOTA:** La hora que os indicamos es de presentación. A partir de ese momento cargamos los autobuses, nos despedimos de las familias e iniciamos el viaje.

Las familias que decidís llevar a vuestros hijos en coche al campamento la hora de presentación en el alojamiento es a las 15:00h. Antes no habrá nadie puesto que los monitores llegan con el autobús

## CAMPAMENTO DE NAVATORMES ENGLISH

### VUELTA A CASA

**PRIMER TURNO:** 14 de Julio

**SEGUNDO TURNO:** 29 de Julio

 **Lugar de Llegada:** Las Rozas, Travesía de Navalcarbón, parking del recinto ferial frente al polideportivo de Navalcarbón.

 **Hora:** 17:00 h.

 **Lugar de Llegada:** Madrid, Parking del Civitas Metropolitano-Avda. Luis Aragonés nº4.

 **Hora:** 18:00 h.

 **Dirección de Campamento:** Navatormes, Aula de la naturaleza- Navarredonda de Gredos, Ávila.

 **Hora:** 11:00 h.

Si vais a recoger a los niños directamente al campamento, os rogamos nos lo indiquéis. La hora de presentación para la recogida en el campamento es a las 11.00.

 917 14 06 36

 917 14 06 36

 Calle Varsovia 27, esquina con calle París.  
Polígono Európolis, 28232 Las Rozas

 info@natuaventura

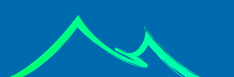





## Entornos e Instalaciones

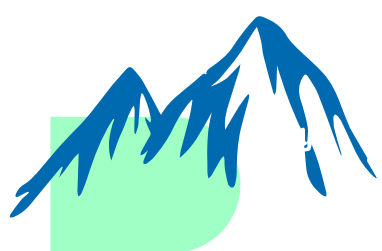

Entorno de montaña



Campo de fútbol y praderas de juego



Tipis con literas



Parque multiaventura en los alrededores

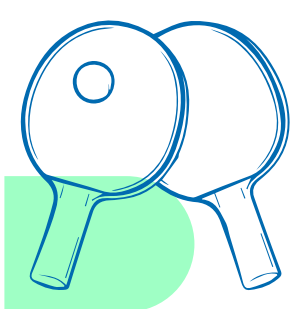

Salas interiores para actividades



Piscinas naturales cerca del campamento



Comedor interior



Botiquín



Comida casera en cocina propia

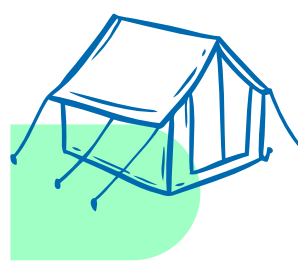

No compartimos instalaciones

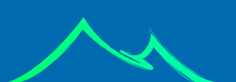





**EL CAMPAMENTO**



**COMEDOR**



**ZONA DE DESCANSO**



**ZONA DE BAÑOS**







## Organización de Grupos

En el campamento, organizamos los grupos en función del número total de inscritos, asegurándonos de que cada grupo tenga **entre 40 y 50 participantes** como máximo. Además, los formamos según las edades de los acampados/as de ese turno, para que puedan compartir la experiencia con compañeros de una edad similar y disfrutar aún más de la experiencia.

Pero lo más importante para nosotros es que cada niño y niña se sienta **cuidado, acompañado y seguro** durante todo el campamento. Por eso:

**Grupos y actividades organizadas por edades** para una experiencia más a medida.



**Un monitor/a por cada 8 participantes**, garantizando una atención cercana.



**Un monitor/a de referencia asignado desde el primer día** en su tienda o habitación.



**Desarrollo progresivo de la autonomía** en su rutina diaria.



**Porque en el campamento, cuidarnos entre todos también forma parte de la aventura.**



# Programa de Actividades



## ESCALADA

Practicaremos escalada y rappel en el rocódromo próximo a las instalaciones. Un deporte ideal para fomentar confianza y superación.



## TIRO CON ARCO

Una actividad súper divertida, con la que además de sentirnos auténticos arqueros, **desarrollamos la concentración, el equilibrio y la paciencia de los pequeños.**



## JARDÍN DE CUERDAS

**Nos vamos de excursión a un jardín de cuerdas entre los árboles**, en el que pondremos en práctica nuestra habilidad para movernos en tirolinas, cuerdas paralelas y más.



## HUMOR AMARILLO

**Un montón de minijuegos al estilo del mítico programa de la tele.** Una actividad para desarrollar agilidad y coordinación; y para divertirnos con nuestros nuevos amigos.



## RUTAS DE MONTAÑA

**Contamos con unos paisajes de bosque y montaña increíbles**, con lugares mágicos que exploraremos en nuestras excursiones.



## PISCINAS NATURALES

Una de las actividades más divertidas y especiales para refrescarnos en la Sierra de Gredos, es darnos un buen chapuzón en las piscinas naturales del Río Tormes.



## TALLERES

Además de divertirnos, pondremos en práctica nuestras habilidades más creativas, con los diversos talleres que haremos cada día. **Los talleres de Natuaventura además están adaptados para diversas edades.**



## JUEGOS Y GYMKHANAS

Podremos disfrutar todos los días de un montón de juegos y actividades para fomentar habilidades como el compañerismo, el trabajo en equipo y el respeto. **Pero sobre todo para divertirnos un montón.**



## FIESTAS Y VELADAS

**Antes de irnos a dormir nos despediremos de los días con un montón de actividades a la luz de la estrellas**, para gastar todas las energías que aún nos queden al final del día.





## Planning Tipo

| Hora                     | Día 1                          | Día 2           | Día 3                    | Día 4         | Día 5          | Día 6        | Día 7          | Día 8              | Día 9                                       | Día 10            | Día 11                | Día 12           | Día 13  |
|--------------------------|--------------------------------|-----------------|--------------------------|---------------|----------------|--------------|----------------|--------------------|---|-------------------|-----------------------|------------------|---------|
| 9:30h                    | DESAYUNO                       |                 |                          |               |                |              |                |                    |   |                   |                       |                  |         |
| MAÑANA<br>10h - 14h      | LLEGADA                        | HNDIR LA FLOTA  | RUTA                     | RÍO           | TALLERES       | DÍA TEMÁTICO | BAÑOS EN POZAS | JUEGOS CORTOS      | GYMKHANA TEMÁTICA: COHETE + SALVAR EL HUEVO | RÍO               | RÍO                   | BANDERAS         | JUEGOS  |
| 14h                      | COMIDA                         |                 |                          |               |                |              |                |                    |   |                   |                       |                  |         |
| TARDE 1<br>16h - 18h     | JUEGOS DE PRESENTACIÓN MONTAJE | DECORACIÓN      | RIO: POZO DE LAS PAREDES | TREKKING      | HUMOR AMARILLO | DÍA TEMÁTICO | JUEGOS CORTOS  | CABALLO Y TALLERES | GYMKHANA TEMÁTICA: COHETE + SALVAR EL HUEVO | MULTIAVENTURA     | REGRESO AL CAMPAMENTO | BANDERAS         | REGRESO |
| 18h                      | MERIENDA                       |                 |                          |               |                |              |                |                    |   |                   |                       |                  |         |
| TARDE 2<br>19h - 20h     | JUEGOS DE PRESENTACIÓN MONTAJE | DECORACIÓN      | RIO: POZO DE LAS PAREDES | TREKKING      | HUMOR AMARILLO | DÍA TEMÁTICO | JUEGOS CORTOS  | CABALLO Y TALLERES | GYMKHANA TEMÁTICA: COHETE + SALVAR EL HUEVO | MULTIAVENTURA     | REGRESO AL CAMPAMENTO | BANDERAS         |         |
| 20h                      | DUCHAS                         |                 |                          |               |                |              |                |                    |   |                   |                       |                  |         |
| 21h                      | CENA                           |                 |                          |               |                |              |                |                    |   |                   |                       |                  |         |
| NOCHE<br>21:30h - 23:30h | VELADA JUEGOS                  | MARCHA NOCTURNA | VELADA CANCELACIONES     | VELADA JUEGOS | VELADA JUEGOS  | VIVAC        | SÍMBOLOS       | ESCAPE ROOM        | MARCHA NOCTURNA: PERNOCTA EN EL CAMP.       | VELADA RELAJACIÓN | VELADA JUEGOS         | FIESTA DESPEDIDA |         |
| 23:30h                   | A DORMIR                       |                 |                          |               |                |              |                |                    |   |                   |                       |                  |         |



## Llamadas a Casa

El primer día, según llegemos al campamento os enviaremos un SMS informando de la llegada y al día siguiente, los niños llamarán a casa.

**A partir de ese momento, los acampados llamarán a casa cada 3-4 días para que podáis hablar con ellos.** Podrán llamar desde sus propios teléfonos si han llevado móvil al campamento o desde teléfonos móviles que nosotros les dejaremos para ello.

Además de esto, cada día podréis vivir el día a día del campamento con un diario que publicaremos en redes sociales.

**Por último, podéis contactar con nosotros siempre que lo necesitéis en el teléfono de la oficina en horario de 10 a 14 h o en caso de una emergencia en el teléfono de coordinación del campamento.**





## Preguntas Frecuentes



### ¿QUÉ PASA SI OCURRE UN ACCIDENTE?

Disponemos de centros de salud próximos a la instalación así como servicio de asistencia, proporcionado por nuestros seguros, para actuar ante cualquier urgencia. **También contamos con botiquín y coche propio para los traslados.**



### ¿HAY SERVICIO DE LAVANDERÍA?

No hay servicio de lavandería pero si un niño se queda sin ropa limpia le ayudaremos y lavaremos la ropa que necesite. **En el listado de material os pedimos ropa variada para hacer todos los días de campamento.**



### ¿ESTARÁN MIS HIJOS BIEN CUIDADOS?

Trabajamos con un equipo en el que hay un monitor cada 8 participantes. Además contamos con personal extra de organización, como el coordinador del campamento y otras personas de apoyo. El equipo de monitores y el coordinador viven en la instalación y están pendientes de los niños las 24 horas.



### MEDICAMENTOS

Si tu hijo o hija tiene que tomar algún medicamento, lo recogeremos a la llegada al campamento y su monitor de referencia se encargará de guardarlo y facilitárselo en cada toma que nos hayáis pautado. Los niños no necesitan llevar botiquín, si necesitan alguna otra medicina nosotros nos encargaremos de facilitársela, tras la visita al médico o haber hablado con vosotros si es algo menor.



### COMIDAS Y MENÚS ESPECIALES - ALERGIAS ALIMENTARIAS

En todos nuestros campamentos contamos con equipo de cocina en el propio campamento. Elaboramos un menú equilibrado y adaptado a las actividades de cada día. Realizamos siempre 4 comidas al día con desayuno, comida, merienda y cena. Si tu hijo o hija tiene cualquier alergia alimentaria no te preocupes, contará con un menú adaptado y lo más similar posible a lo que vayan a comer el resto de niños. Si durante el campamento tu hijo te transmite que no está satisfecho con la comida HÁZNOSLO SABER, para nosotros es una prioridad y si lo sabemos lo resolveremos de forma inmediata.



### TARJETA SANITARIA Y DNI

Cada niño deberá llevar la tarjeta sanitaria y DNI (fotocopia preferiblemente) y se la recogeremos al llegar al campamento. **El campamento incluye un seguro de accidentes** pero usaremos la tarjeta en caso de ir al médico por enfermedad común.

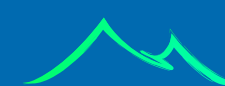





## Preguntas Frecuentes



### ¿HAY AUTOBÚS AL CAMPAMENTO?

Sí, es un servicio opcional. Contamos con transporte desde Madrid y Las Rozas.



### ¿HAY TIEMPO LIBRE DURANTE EL CAMPAMENTO?

Cada día los acampados cuentan con ratos de tiempo libre para disfrutar del campamento a su manera y compartir tiempo con sus amigos. Después de comer y antes de cenar contarán con ese tiempo, donde los monitores/as estarán presentes y tendremos a disposición de los participantes actividades opcionales.



### ¿SE PUEDE LLEVAR MÓVIL?

Sí, se puede llevar móvil pero, se recogerá a la llegada al campamento y sólo les daremos el teléfono para poder llamar a casa cada 3-4 días. Por tanto, no es imprescindible que lo lleven, ya que para estas llamadas podrán hacerlas con su teléfono o con teléfonos que nosotros les dejaremos para poder llamarlos. Ante cualquier incidencia, os mantendremos informados.



### ¿CUÁNTAS PLAZAS TIENEN LAS HABITACIONES? ¿CON QUIÉN DUERMEN?

Contamos con habitaciones de 4 a 12 plazas. Las habitaciones las organizamos hablando con los propios niños el primer día tras haber organizado juegos para que se conozcan. Lo organizamos para que estén con otros acampados de edades similares y que puedan estar con sus amigos si venían acompañados.

Si no conocen a nadie no os preocupéis, nosotros nos encargamos. Las habitaciones no son mixtas, niños y niñas duermen por separado.



### ¿HAY QUE LLEVAR DINERO AL CAMPAMENTO?

El campamento es todo incluido pero existe la posibilidad poder tomar algún refresco, snacks o algún helado en momentos puntuales. Pueden llevar dinero de bolsillo (entre 20 - 30 euros) para pequeñas compras.



### VISITAS DE PADRES Y RECOGIDA DEL CAMPAMENTO

No tenemos programado día de visitas en los campamentos. A la vuelta a casa, podrá recoger al niño su padre o madre, o una persona designada por vosotros y que autorizéis por escrito antes de la recogida.





# Listado de Materiales

La tarjeta sanitaria y las medicinas de cada niño (si necesita tomar algún tratamiento), enviarlas en su equipaje y se las recogeremos el primer día al llegar al campamento.

Os recomendamos marcar el material de los niños con su nombre, sobre todo en el caso de los más pequeños.

- Comida para el viaje de ida.
- Maleta no rígida, bolsa de deportes o mochila grande con el equipaje.
- Mochila para las excursiones.  
Recomendado 35 litros.
- Saco de dormir de invierno.  
Temperatura recomendada 5° y esterilla aislante para el suelo.
- Ropa variada y cómoda.  
5 x pantalones cortos, 4 x pantalones largos, 3 x sudaderas y chándal. 14 x camisetas y ropa interior.
- 2 x ropa de abrigo tipo forro polar o similar.
- 2 x bañador.
- Gorra y crema protectora.
- Chubasquero o abrigo impermeable.
- Toalla para ducha.
- 2 x Protector y reparador labial.
- Toalla para la piscina.
- Neceser con gel, champú, cepillo y pasta de dientes, etc.
- 2 x calzado deportivo o botas ligeras.
- Chanclas y/o cangrejas.
- Cantimplora.
- Linterna y pilas.
- Plato, cubiertos, vaso de acampada y trapo para secar los platos.
- Bolsas para almacenar la ropa sucia
- Tarjeta sanitaria y DNI (preferiblemente fotocopia).

## NO PERMITIDO:

- ❌ Navajas o similares
- ❌ Videoconsolas
- ❌ Cascos para el móvil
- ❌ Relojes inteligentes con tarjetas SIM
- ❌ Vapers

**No lloves tu mejor ropa ni objetos de gran valor. En el campamento se te pueden perder o estropear. El campamento es un lugar para disfrutar de la gente, no necesitas nada de gran valor económico.**

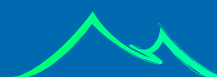





# Condiciones de Cancelación

## CANCELACIÓN VOLUNTARIA

En caso de cancelación voluntaria, por motivos personales, **los gastos de cancelación son:**

- Hasta el 1 de marzo - **20 €**
- Del 1 de marzo al 15 de mayo - **100 €**
- A partir del 15 de mayo - **100 % del dinero abonado**

## CANCELACIÓN POR CAUSAS MÉDICAS

La cancelación por causas médicas antes o después del campamento, conlleva los mismos gastos de cancelación que la cancelación voluntaria, pero os ofrecemos **un seguro de anulación por un precio asequible.**

**SEGURO DE ANULACIÓN**

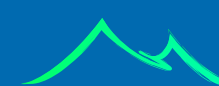





## Normativa General

**PRIMERA** – Todos los participantes están bajo las directrices y normas del grupo, independientemente de su edad. Tanto los participantes como sus responsables legales aceptan el cumplimiento de estas normas. Los participantes deberán seguir las directrices de los monitores en todo momento. No se puede abandonar la dinámica del grupo o la instalación si no es en compañía de un monitor o sin el permiso expreso de los padres. Los participantes deberán tomar parte en todas las actividades programadas, salvo en aquellas que, por motivos físicos o psíquicos, no puedan llevar a cabo.

**SEGUNDA** – No está permitido ningún tipo de comportamiento violento, ni físico, ni verbal. Máximo respeto al resto de compañeros y monitores.

**TERCERA** – Máximo respeto al material, tanto propio, como de los compañeros, organización o de las instalaciones. Natuaventura no acepta responsabilidades por la pérdida o deterioro de los objetos personales de los participantes (gafas, móviles, dinero...) que no hayan sido entregados a los monitores para su custodia.

**CUARTA** – Respeto de los horarios.

**QUINTA** – La higiene personal y el orden son muy importantes, y se cuidarán en beneficio de la convivencia entre todos.

**SEXTA** – Las actividades son mixtas, excepto en el uso de las tiendas de campaña o dormitorios, y vestuarios. Salvo en los casos donde previamente se indique.

**SÉPTIMA** – No está permitido fumar, consumir alcohol o cualquier otro tipo de drogas o estupefacientes.

**OCTAVA** – Durante la realización de las actividades no está permitido el uso de teléfonos móviles, videoconsolas ni similares.

**NOVENA** – Natuaventura publica un diario de campamento en redes sociales tipo Facebook, como lugar de encuentro con las familias, para que los padres vivan el día a día del campamento. Cada dos días el equipo de monitores colgará una pequeña reseña sobre lo que han hecho en cada campamento acompañado por fotos o videos que lo ilustre, en las que podrá aparecer el participante inscrito. En todo momento se respetará el honor y la reputación de los participantes, sin perjudicar sus legítimos intereses. Además Natuaventura colgará galerías de imágenes de los campamentos en [www.natuaventura.com](http://www.natuaventura.com) para que los participantes se las puedan descargar como recuerdo de su estancia. Autorizo a Natuaventura a utilizar las imágenes obtenidas de la actividad para los fines anteriormente descritos.

**DÉCIMA** – En cumplimiento de lo dispuesto en la Ley Orgánica 15/1.999 de diciembre, de protección de datos de carácter personal, los participantes quedan informados que sus datos personales contenidos en estas condiciones generales, serán incorporados a un fichero (cuyo responsable y titular es Natuaventura Ocio y Tiempo Libre) para sus finalidades operativas. La aceptación de estas condiciones generales, implica su consentimiento para llevar a cabo dicho tratamiento, y para su uso con dichas finalidades. El participante podrá ejercitar su derecho de acceso, rectificación y cancelación, en los términos establecidos en la legislación vigente, contactando con Natuaventura Ocio y Tiempo Libre en el teléfono 91 714 06 36

**UNDÉCIMA** – Cualquier incumplimiento de alguno de estos criterios y normas supondrá su estudio por el equipo directivo, en comunicación con los responsables legales, tomando las medidas oportunas y reservándose el derecho de expulsión de la actividad si lo considerasen oportuno. De igual manera, cualquier comportamiento que se diera en la actividad por parte de algún participante, que pudiera influir negativamente en el adecuado desarrollo de la misma, será valorado por el equipo directivo, que actuará en consecuencia. En caso de expulsión del participante por incumplimiento de las normas este no tendrá derecho a devolución alguna, siendo a costa suya los posibles gastos de retorno a su domicilio.

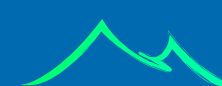



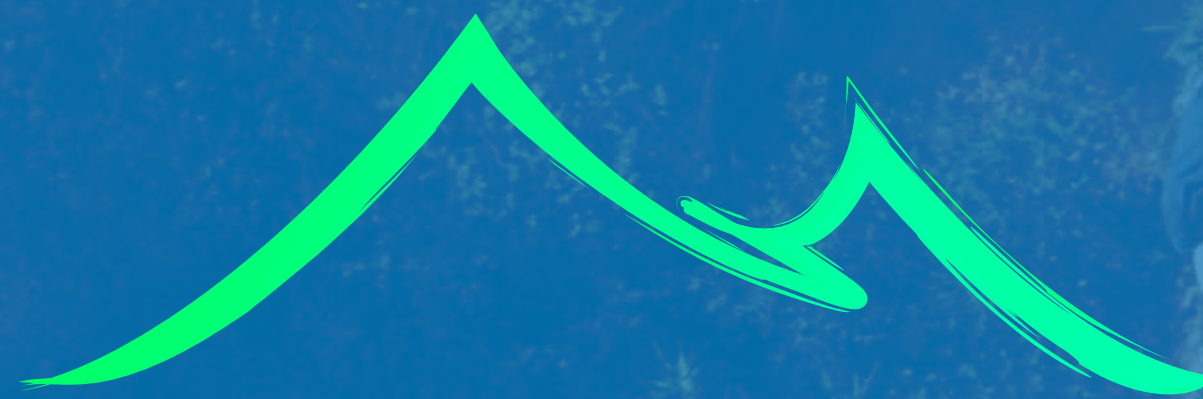

**natuaventura**

OCIO Y TIEMPO LIBRE

[natuaventura.com](http://natuaventura.com)

 917 14 06 36